Информация о кандидате для участия в выборах в
в члены Совета МОУ ДЮЦ Волгограда
от учащихся старше 14 лет

<table>
<tr><td rowspan="4">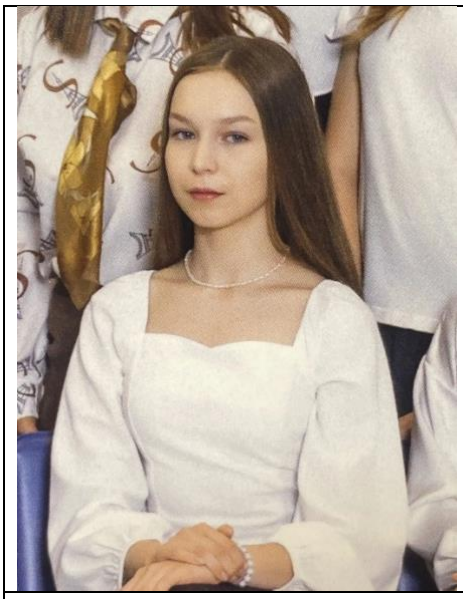</td><td>Фамилия: Шаталина</td></tr>
<tr><td>Имя: Полина</td></tr>
<tr><td>Отчество: Андреевна</td></tr>
<tr><td>Дата рождения: 02.07.2010</td></tr>
<tr><td colspan="2">От какого кружка/объединения выдвинут: «Созвездие»</td></tr>
<tr><td>Сведения об образовании</td><td colspan="2">Учащаяся/учащийся 10 класса МОУ гимназии № 5</td></tr>
<tr><td>Сведения о поощрениях, наградах</td><td colspan="2">Ежегодно принимаю участие в массовых мероприятиях ДЮЦ разного уровня, являюсь постоянным участником новогодних мероприятий ДЮЦ, выступаю в роли ведущей смотра-конкурса «Светофор» и других конкурсных мероприятиях ДЮЦ. Являюсь неоднократным победителем и призером международных, всероссийских конкурсов, обладатель «Гран-при» регионального конкурса «Внуки о войне», всероссийского конкурса «Его величество театр» - 1 место, «Искусство звучащего слова» - 1 место, «Славяночка» номинация «Строки победы» - 1 место, «Вершина талантов» - 1 место.</td></tr>
<tr><td colspan="3">Краткая автобиография</td></tr>
<tr><td colspan="3">С 2020 года я занимаюсь в театральной студии «Созвездие». Гуманитарные науки, особенно литература, поэзия, всегда меня увлекали. Театральная студия «Созвездие» дала мне возможность заниматься любимым делом. Я с большим удовольствием, и радостью посещаю нашу студию. Очень люблю наш коллектив, он стал для меня вторым домом. Я люблю учиться и открывать для себя новое. Я добрая, отзывчивая и дружелюбная, легко нахожу общий язык со сверстниками.</td></tr>
<tr><td>Почему я изъявил (-а) желание избираться в члены Совета?</td><td colspan="2">Хочу применять свои умения и принимать активное участие и приносить пользу Детско-юношескому центру.</td></tr>
<tr><td>Мои предложения по развитию МОУ ДЮЦ Волгограда.</td><td colspan="2">Мне бы очень хотелось попробовать свои силы в театральной постановке в нашей студии «Созвездие»</td></tr>
</table>